Хладни разходки сутрин в планината, следобед ще напича приятно през уикенда

Новини | Наука | на 01.10.2021 14:05

Защо говорим за това?

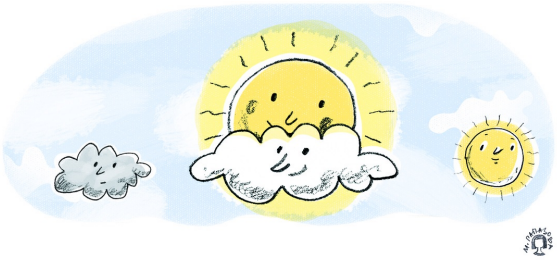

В петък ще има много облаци. Тук-там ще вали слаб дъжд – главно в източните и южните райони. Ще духа вятър и ще бъде хладно за началото на октомври. Преобладаващите минимални температури ще бъдат между 8° и 13°, а максималните - между 15° и 20°.
Слънцето ще се върне за почивните дни, споделиха нашите приятели от Националния институт по метеорология и хидрология. Е, за съжаление, не и в източните райони. Там ще духа вятър от изток-североизток и ще донесе по-хладен въздух. Затова поне преди обяд там ще бъде по-мрачно, а и по-хладно. По Черноморието даже може да заръми.
Ако станеш рано и през почивните дни, сутринта ще усетиш колко по-студено е вече, особено в неделя, когато ясното небе ще позволи цялата топлина, натрупана през деня, да „излети“ в свободната атмосфера.
Ако обичаш през деня да ти е по-топло, избери за разходка неделята. Тогава затоплянето ще се почувства по-силно. За разходка в планината ще ти трябват хем топли дрехи (сутринта ще е хладно), хем шапка и слънчеви очила (после ще напече, а слънцето горе си е силно).
В планините в източната част на България (например Родопите и Странджа) ще е по-хладно. В югозападните планини максималната температура на 1500 метра ще бъде около 12°.

Въпросника към тази статия можеш да решиш онлайн на:
/book/1648-hladni-razhodki-sutrin-v-planinata-sledobed-shte-napicha-priyatno-prez-uikenda

Сканирай този QR-код и влез директно във въпросника ->

©"Вижте" е издание на Фондация Гутенберг 3.0. Всички права са запазени