В петък и събота - разходки, в неделя стой на топло!

Новини | Наука | на 08.04.2022 06:00

Защо говорим за това?

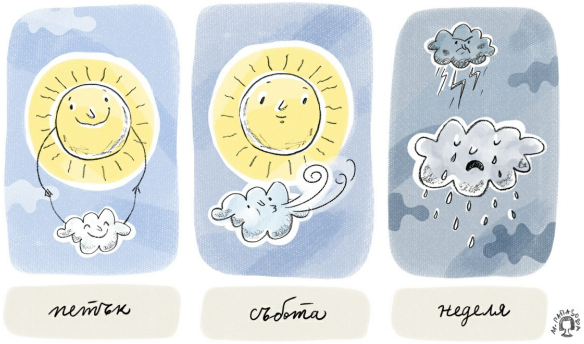

Днес слънцето ще ни радва цял ден. Ще има високи бели, тънки облаци, които няма да попречат за игра навън и разходка в планината. Ще духа умерен, в североизточната половина от страната до силен запад-северозападен вятър, който вечерта ще отслабне. Ще е топло, с максимални температури между 19° и 24°, малко по-ниски по северното Черноморие.

В събота времето ще е чудесно за всякакви занимания на открито. Ще е слънчево и доста топло, максималните температури ще са между 22° и 27°, съвсем летни. Вятърът ще е слаб от югозапад. Ще е подходящо и за излети в планината, и за разходка край река, езеро, по плажа или из градовете. Можете да планирате и целия си ден за игри навън с приятели. В неделя още сутринта в Западна България ще започнат валежи, а около и след обяд и в Централна и Източна ще има краткотрайни валежи, в отделни райони ще са временно интензивни, с гръмотевици. Вятърът ще стане северозападен, ще се усили и с него ще нахлува студен въздух, след обяд температурите бързо ще се понижат. Така че през неделния ден ще е по-добре да планирате занимания на закрито, четене, игри, събирания у дома или пък посещения на музеи, кино, театър. Във всички случаи, независимо от времето, наслаждавайте се на ваканцията!

Въпросника към тази статия можеш да решиш онлайн на:
/book/2119-v-petak-i-sabota-razhodki-v-nedelya-stoy-na-toplo

Сканирай този QR-код и влез директно във въпросника ->

©"Вижте" е издание на Фондация Гутенберг 3.0. Всички права са запазени