„ВИЖТЕ“ ИМА РОЖДЕН ДЕН!

Новини | Наука | Свят | Култура | Общество | Спорт и здраве | на 11.05.2022 08:25 | от Зорница Христова

Защо говорим за това?

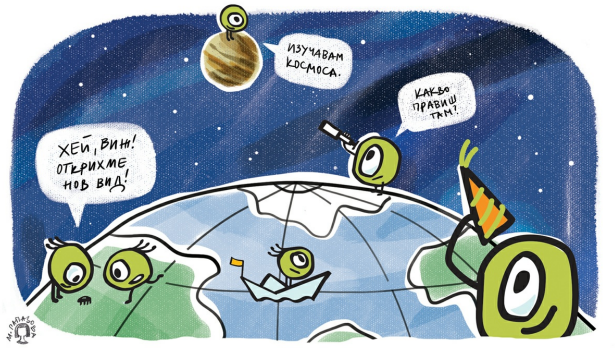

Една година новини на детски език!

Точно на 11 май детската медия "Вижте" навърши една година. Защо решихме да разказваме на децата какво се случва по света? Защото това ги засяга.

И без това е трудно друг да решава дали ще ходиш на училище присъствено или онлайн, дали ще имаш неучебен ден, защото в класната ти стая е имало избори...

Да слушаш възрастните да мърморят, когато гледат новините. И нищо да не ти обясняват!
През тази година се случиха много неща. Най-сетне бяха избрани Парламент и правителство. Изригна вулкан в Исландия. Хеликоптер полетя на Марс. Самолет се разби край Шабла. Проведе се Олимпиадата в Токио и България спечели много медали. Шоколадът поскъпна. Космически кораб навлезе в атмосферата на Слънцето. Уви, започна война.

За да разкажем за тези неща, трябваше да обясним и много понятия. Запознахме ви с хора от различни професии - от антарктически изследовател до зъболекар и футболен съдия. И с деца от Кения до Индия или Исландия. Освен това отговорихме и на много ваши въпроси - от "Какво се е случило в Чернобил?" до "Заплашват ли морски сополи Черно море?" и "Могат ли пчелите да кихат?". Трябва да признаем, че тази част ни беше любима.

Както знаеш, "Вижте" е част от "Книговище" - играта, която ти помага да споделяш любимите си книги с приятели. "Книговище" пък навършва цели три години!

Да празнуваме заедно!

(Внимание: въпросникът към тази статия е малко по-различен. За да отговориш, трябва да използваш търсачката на сайта и да намериш отговорите в съответните статии. Това е нашето малко предизвикателство към теб!)

Въпросника към тази статия можеш да решиш онлайн на:
/book/2257-vizhte-ima-rozhden-den

Сканирай този QR-код и влез директно във въпросника ->

©"Вижте" е издание на Фондация Гутенберг 3.0. Всички права са запазени