Ако ти беше в журито: избери любимата си илюстрация сред победителите в Болоня!

Новини | Култура | на 20.01.2023 07:00 | от Зорница Христова

Защо говорим за това?

Защото обожаваме илюстрации на детски книги.



Всяка година в италианския град Болоня се случва нещо много вълнуващо. Там се провежда МЕЖДУНАРОДНИЯТ ПАНАИР НА ДЕТСКАТА КНИГА.
Това значи, че издатели от цял свят се стичат, за да покажат най-хубавите си книги. Може би друг издател ще ги види и ще поиска да ги издаде и в своята страна? А може пък да си хареса чужда книга, която да зарадва децата в неговата страна. Там се стичат и преводачи, и агенти (хората, които договарят от името на автора по какви правила може да се издава една книга), и печатари, и... илюстратори!
Има и различни награди. За най-добро издателство, за най-добра книга за по-малки деца, за най-хубава научнопопулярна книга... Но един от най-вълнуващите конкурси е конкурсът за илюстратори.
Тази година в него са участвали 4345 художници от цял свят. От тях са избрани 315 финалисти. И сред тях - само 71 победители! Ще публикуваме по-долу някои от техните творби. Може би някои ще те изненадат - в различните страни вкусовете са различни, а журито оценява и оригиналността.

Определи своите фаворити, като посочиш в последния въпрос от въпросника кои пет илюстрации са ти харесали най-много. За улеснение ще ги номерираме.
А ако ти е интересно да разгледаш всичките 71 финалисти, можеш да го направиш тук.

1.Oliveira Viegas Inês - Португалия

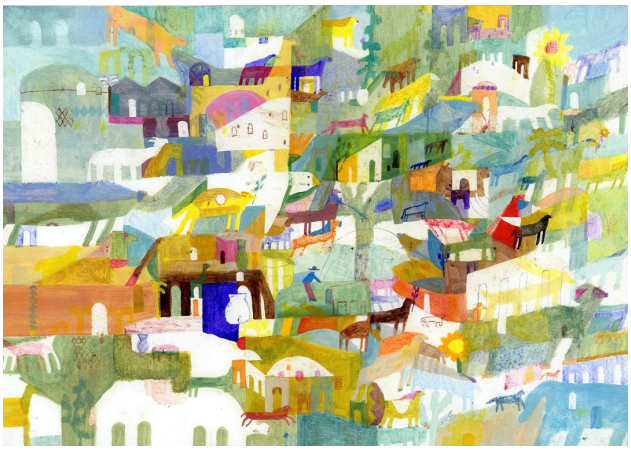

2. Jönsson Maria - Швеция

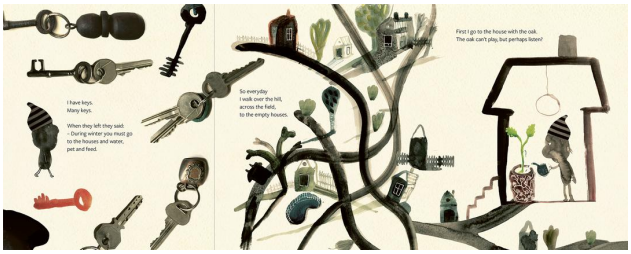

3. Mahy Jess - Великобритания

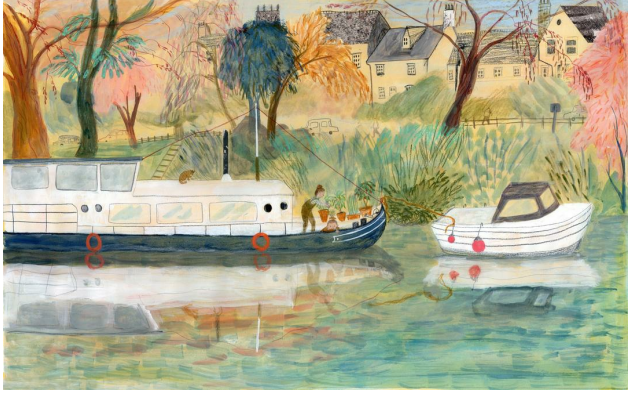

4. Ксения Аврамова - Русия



5. Goldoozian Alireza - Иран



6. Virardi Liuna - Италия



7. Ема Акерман - Швеция



8. Томоко Сузуки - Япония

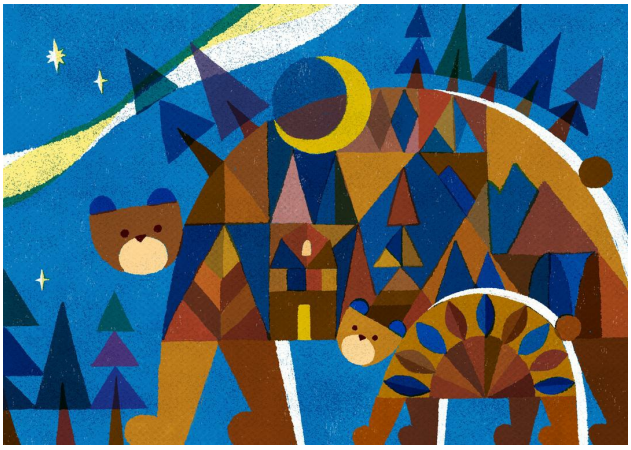

9. Поля Плавинская - Русия



9. Кристиян Тундера - Аржентина



10. Wang Minru - Китай



11. Катарина Собрал - Португалия



12. Юми Кимура - Япония



14. Oklejak Marianna - Полша



15. Мигел Танко - Испания



16. Пабло Алварес - Аржентина

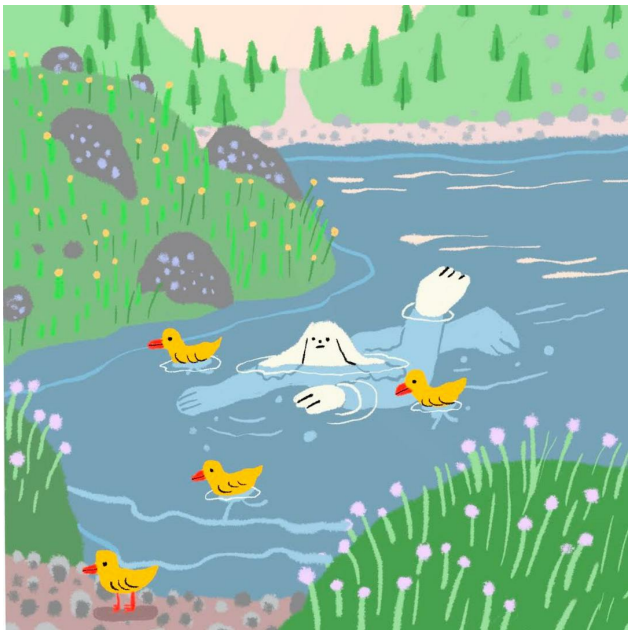

17. Рахел Бел - САЩ



Въпросника към тази статия можеш да решиш онлайн на:
/book/2734-ako-ti-beshe-v-zhurito-izberi-lyubimata-si-ilyustratsiya-sred-pobeditelite-v-bolonya

Сканирай този QR-код и влез директно във въпросника ->

©"Вижте" е издание на Фондация Гутенберг 3.0. Всички права са запазени